Selig sind die Toten

SWV 391

Geistliche Chor-Musik, Op. 11, nº 23
(Dresde, 1648)

Heinrich Schütz
(1585 - 1672)

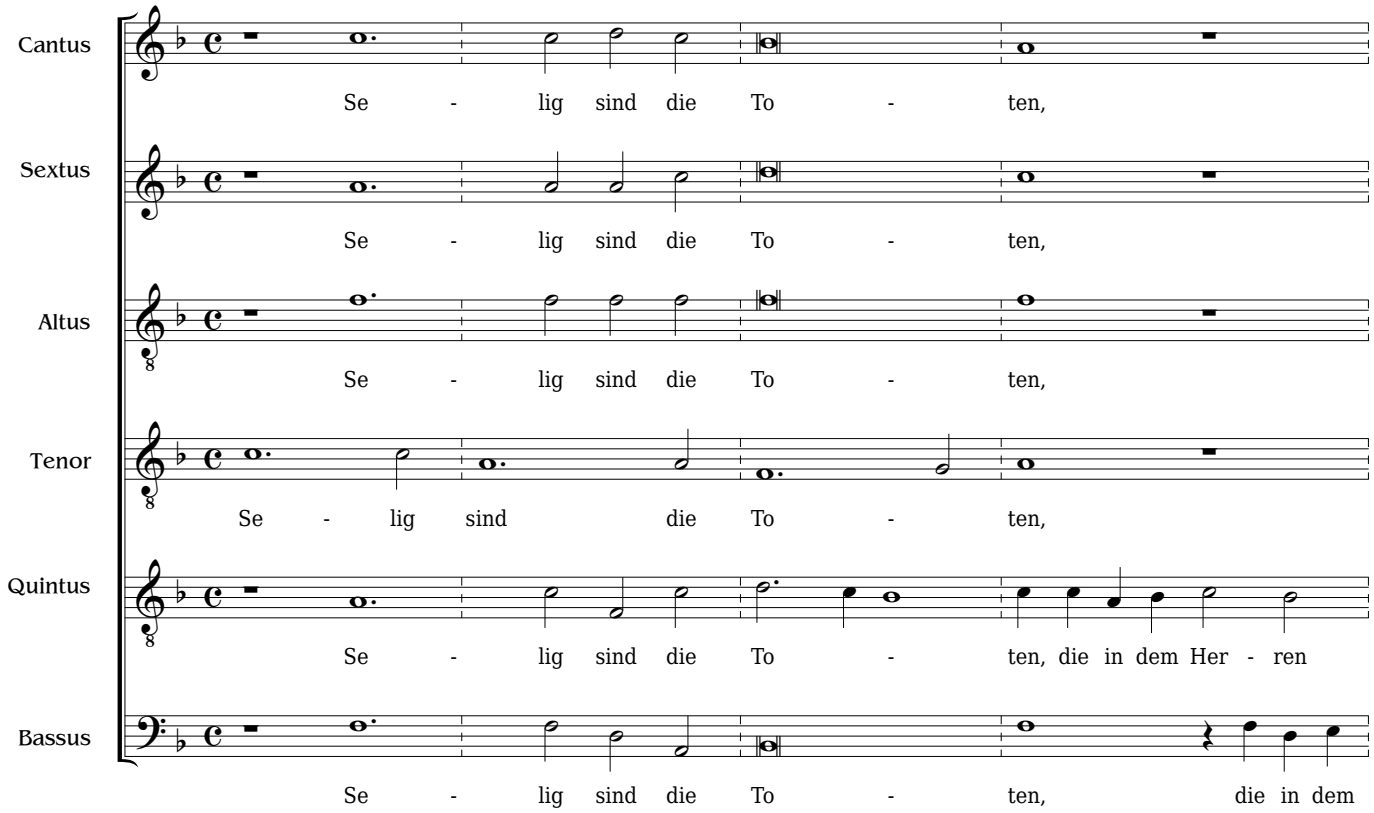

Transcrição e edição: Fernando G. Jácome
Grupo Vocal "Solo Voces"
www.solovoces.com

5

se - lig sind, se - lig sind, se - lig

se - lig sind, se - lig sind, se -

die in dem Her - ren ster - ben, se - lig sind, se - lig sind die

die in dem Her-ren ster - ben, se - lig sind, se - lig sind

ster - - - - ben, se - lig sind, se - lig sind, se - lig

Her - ren ster - - ben, se - lig sind, se - lig

9

sind die To - ten, die in dem Her - ren ster - ben, ster - ben,

- lig sind die To - ten, die in dem Her - ren ster - ben,

To - - - ten, die in dem Her-ren ster - ben,

die To - ten, die in dem Her - ren ster - ben,

sind die To - ten, die in dem

sind die To - ten,

13

die in dem Her-ren ster - ben, die in dem

die in dem Her - ren ster - ben, die in dem

die in dem Her - ren ster - ben,

die in dem Her - ren ster-ben, die in dem Her-ren ster - ben, die in dem Her-ren ster -

Her-ren ster - ben, die in dem Her-ren ster-ben, die in dem Her-ren ster -

die in dem Her - ren ster - ben, die in dem Her-ren ster - ben,

17

Her - ren ster - ben, von nun an. Ja, der

Her-ren ster - ben, ster - ben, von nun an. Ja, der

die in dem Her - ren ster - ben, von nun an. Ja, der Geist

ben, die in dem Her - ren ster - ben, von nun an. Ja,

ben, Ja, der Geist

Ja, der

21

Geist spricht, ja, der Geist spricht: Sie ru - hen, sie ru -

Geist spricht, ja, der Geist spricht: Sie ru - hen, sie ru -

spricht, ja, der Geist spricht: Sie ru - hen

der Geist spricht, ja, der Geist spricht: Sie ru -

spricht, ja, der Geist spricht: Sie ru - hen

Geist spricht, ja, der Geist spricht: Sie ru -

25

hen von ih - rer Ar - - - beit, sie ru - hen, sie ru -

hen von ih - rer Ar - beit, ih - rer Ar - beit, sie ru - hen, sie ru -

von ih - rer Ar - beit, ih - rer Ar - beit, sie ru - hen

hen von ih - rer Ar - beit, ih - rer Ar - beit, sie ru - hen,

von ih - rer Ar - - - - beit, sie ru -

hen von ih - rer Ar - beit, sie ru -

30

hen von ih - rer Ar - beit, ih - rer Ar - beit,

hen von ih - rer Ar - beit, und i - hre Wer-ke fol-gen

von ih - rer Ar - beit, ih - rer Ar - beit, und i-hre Wer-ke

sie ru - hen von ih - rer Ar - beit,

hen von ih - rer Ar - beit, Ar - beit, und i - hre Wer-ke fol-gen ih-nen

hen von ih - rer Ar - beit, Ar - beit,

34

und i - hre Wer-ke fol-gen ih-nen, fol-gen ih - nen

ih-nen nach, und i - hre Wer-ke fol-gen ih-nen nach, fol-gen ih - nen

fol-gen ih - nen nach,

und i - hre Wer - ke fol-gen ih-nen nach, und i - hre Wer-ke fol-gen ih-nen, fol-gen ih-nen

nach, und i - hre Wer-ke fol-gen ih-nen nach,

und i - hre Wer-ke fol-gen ih - nen nach, fol-gen ih-nen nach,

37

nach, sie ru - hen von ih - rer Ar - beit, sie ru - hen, sie ru -

nach, sie ru - hen von ih - rer Ar - beit, sie ru - hen, sie ru -

sie ru - hen von ih - rer Ar - beit, sie ru - hen, sie ru -

nach, sie ru - hen, sie ru -

sie ru - hen, sie ru - hen,

sie ru - hen, sie ru -

43

hen von ih - rer Ar - beit, ih - rer Ar - beit,

hen von ih - rer Ar - beit, und i - hre Wer-ke fol-gen ih-nen

hen von ih - rer Ar - beit, ih - rer Ar - beit,

hen von ih - rer Ar - beit, ih - rer Ar - beit, und i - hre

sie ru - hen von ih - rer Ar - beit, und i - hre Wer-ke fol-gen

hen von ih - rer Ar - beit, Ar - beit,

47

und i-hre Wer-ke fol-gen ih-nen nach, fol-gen ih - nen nach,

nach, und i-hre Wer - ke fol-gen ih-nen nach, fol-gen ih - nen

und i-hre Wer-ke fol-gen ih-nen nach, und i-hre Wer-ke fol-gen ih-nen nach, fol - gen ih - nen

Wer-ke fol-gen ih - nen, nen fol-gen

ih - nen nach, und i-hre Wer-ke fol-gen ih - nen, fol-gen ih-nen nach,

und i-hre Wer-ke fol - gen ih-nen nach,

50

und i-hre Wer - ke fol-gen ih - nen nach, fol-gen ih-nen, ih-nen nach.

nach, und i-hre Wer-ke fol-gen ih - nen nach, und i-hre Wer-ke fol-gen ih-nen nach.

nach, fol-gen ih - nen nach, ih - nen nach.

ih-nen nach, ih-nen nach, und i-hre Wer-ke fol-gen ih-nen nach, fol-gen ih - nen nach.

fol - gen ih-nen, fol-gen ih - nen nach.

fol-gen ih - nen nach, fol-gen ih - nen nach.