Parto triste y saludoso

Anónimo

(entre 1530 e 1550)

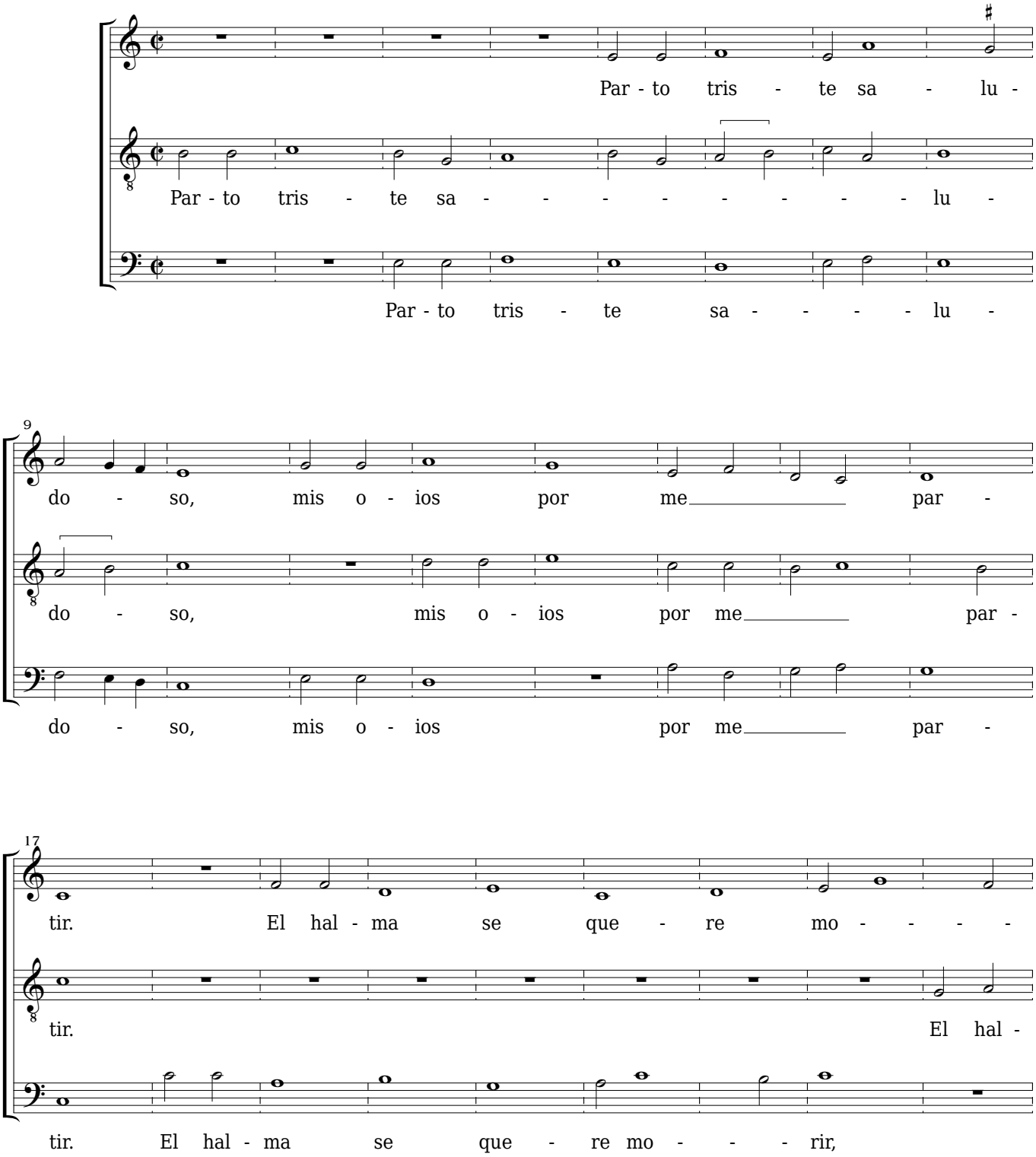

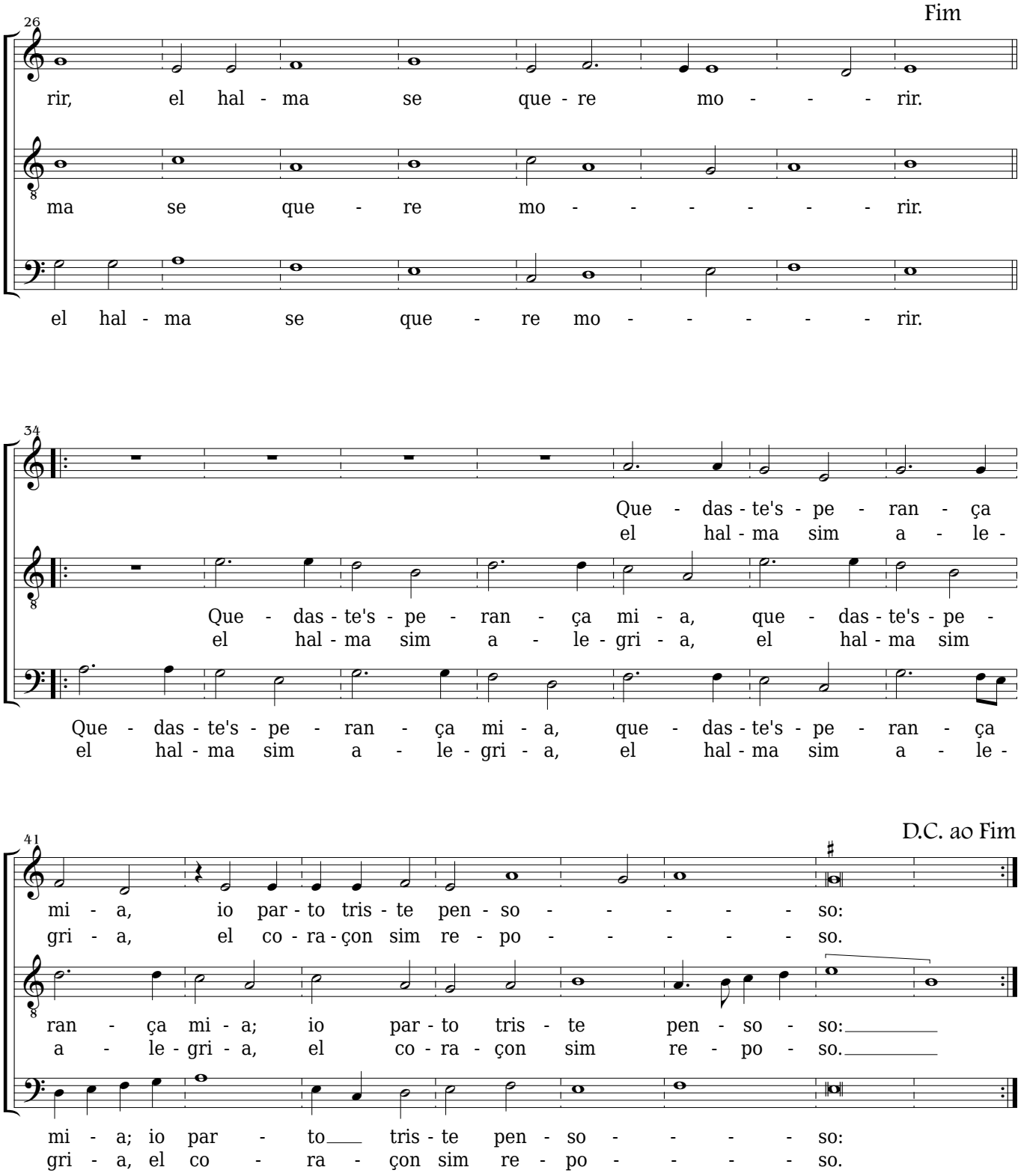

Fonte: Colectânea de música vocal dos séculos XV e XVI. Biblioteca Nacional de Portugal

Transcrição e edição:
Fernando Gómez Jácome
Grupo Vocal "Sólo Voces"
www.solovoces.com